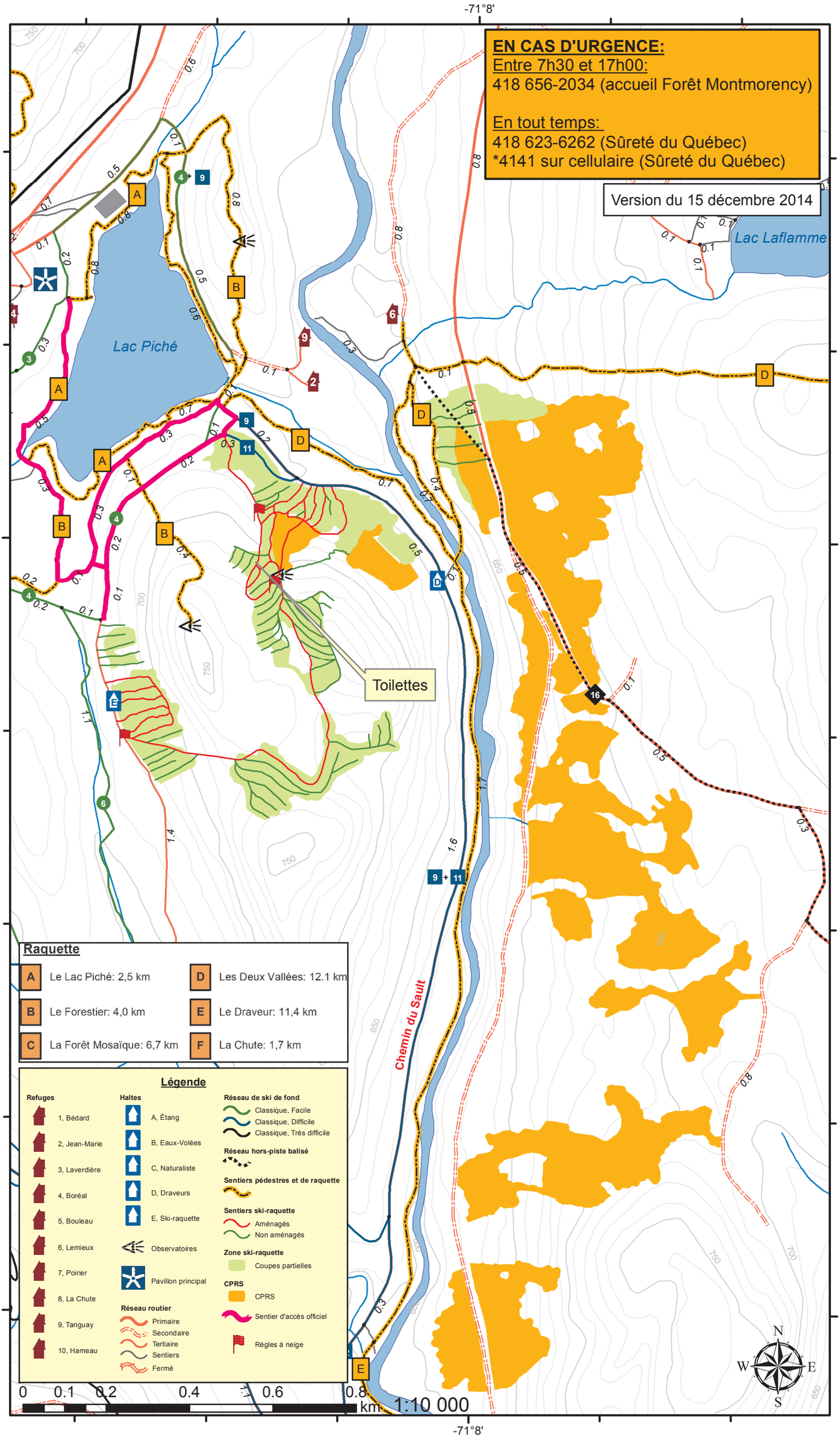
-71°8'
47°19'
47°18'
EN CAS D'URGENCE:
Entre 7h30 et 17h00:
418 656-2034 (accueil Forêt Montmorency)
En tout temps:
418 623-6262 (Sûreté du Québec)
*4141 sur cellulaire (Sûreté du Québec)
Version du 15 décembre 2014
Lac Piché
Lac Laflamme
Toilettes
Chemin du Sault
Raquette
A Le Lac Piché: 2,5 km
B Le Forestier: 4,0 km
C La Forêt Mosaïque: 6,7 km
D Les Deux Vallées: 12.1 km
E Le Draveur: 11,4 km
F La Chute: 1,7 km
Légende
Refuges
1, Bédard
2, Jean-Marie
3, Laverdière
4, Boréal
5, Bouleau
6, Lemieux
7, Poirier
8, La Chute
9, Tanguay
10, Hameau
Haltes
A, Étang
B, Eaux-Volées
C, Naturaliste
D, Draveurs
E, Ski-raquette
Observatoires
Pavillon principal
Réseau routier
Primaire
Secondaire
Tertiaire
Sentiers
Fermé
Réseau de ski de fond
Classique, Facile
Classique, Difficile
Classique, Très difficile
Réseau hors-piste balisé
Sentiers pédestres et de raquette
Sentiers ski-raquette
Aménagés
Non aménagés
Zone ski-raquette
Coupes partielles
CPRS
CPRS
Sentier d'accès officiel
Règles à neige
0 0.1 0.2 0.4 0.6 0.8 km
1:10 000
N
S
E
W

Sortez enfin des sentiers battus!
100 hectares de neige
dédiés au ski-raquette

Règles et conseils pour la pratique du ski-raquette et autres sports de glisse

Signalisation

Signifie que les obstacles (arbres tombés, souches, roches) ont été enlevés permettant ainsi de skier avec une quantité minimale de neige. Soyez tout de même prudent, la nature peut y ajouter des obstacles après notre passage.

Signifie qu'aucun obstacle n'a été enlevé depuis le passage de la machinerie forestière. Une quantité plus importante de neige est nécessaire pour pouvoir skier en sécurité.

Signifie que vous êtes sur un sentier de ski-raquette. Si ce pictogramme est présent avec un autre de raquette ou de ski de fond, cela signifie que le sentier est partagé avec ces autres sports.

Signifie que vous vous engagez dans une pente abrupte.

Signifie que vous devez céder le passage aux skieurs en descente. Effectuez votre ascension sur les bords du sentier ou dans le sous-bois lorsque possible.

Signifie que vous approchez d'une intersection avec un autre sentier. Assurez-vous que la voie est libre avant de vous engager.

Principes de sécurité

- Informez-vous des conditions météorologiques avant de partir pour pratiquer votre activité.
- Apportez avec vous un appareil de communication.
- Habillez-vous chaudement en favorisant la méthode multicouche et les tissus respirant.
- Apportez un vêtement chaud de rechange.
- Apportez de la nourriture avec vous et hydratez-vous régulièrement.
- Si vous êtes seul, inscrivez-vous au registre de ski hors-piste à l'accueil.

Principes de sécurité (suite)

- Nous recommandons de débuter par le versant ouest et de revenir par le versant est. Toutefois, il n'est pas interdit de circuler dans l'autre sens.
- Cédez le passage aux skieurs en descente.
- Montez les pentes dans les boisés autant que possible ou sur les côtés de sentiers.
- Évaluez à l'aide des règles à neige la quantité de neige au sol avant de vous aventurer dans les sentiers hors-pistes.
- Évitez de vous appuyer sur les chicots. Ceux-ci peuvent casser et vous tomber sur la tête.
- La vitesse de glisse du ski-raquette varie beaucoup en fonction des conditions de neige (température et passage d'autres skieurs avant vous). Dans certaines conditions une pente peut vous sembler facile à descendre alors qu'à d'autre moment la même pente pourra devenir difficile. Faîtes vos propres tests progressivement.
- Calculez 20 à 30 minutes (± 1.5 km) pour vous rendre au pied d'un des deux versants.
- Le distance pour traverser d'un versant à l'autre par le chemin le plus direct est de 1.5 km.
- Avant de prendre la décision de traverser sur l'autre versant, considérez votre vitesse de déplacement, votre capacité à monter la montagne, l'heure de la journée et votre niveau d'énergie pour vous assurer un retour sécuritaire.

Respect de l'environnement

- Dans les zones de coupe à blanc, SVP, évitez de briser les têtes d'arbres (repousses). Donnez-leur la chance de devenir grands.
- Assurez-vous de bien refermer la porte de la Halte et de la toilette.
- Rapportez tous vos déchets.
- Ne nourrissez, ni harcelez les animaux.
- Évitez d'abimer les sentiers de ski de fond.

En cas d'urgence : entre 7h30 et 17h00 : 418 656-2034 (accueil Forêt Montmorency)
En tout temps : 418 623-6262 (Sûreté du Québec) ou *4141 au cellulaire